Luzerner Schulen im digitalen Wandel

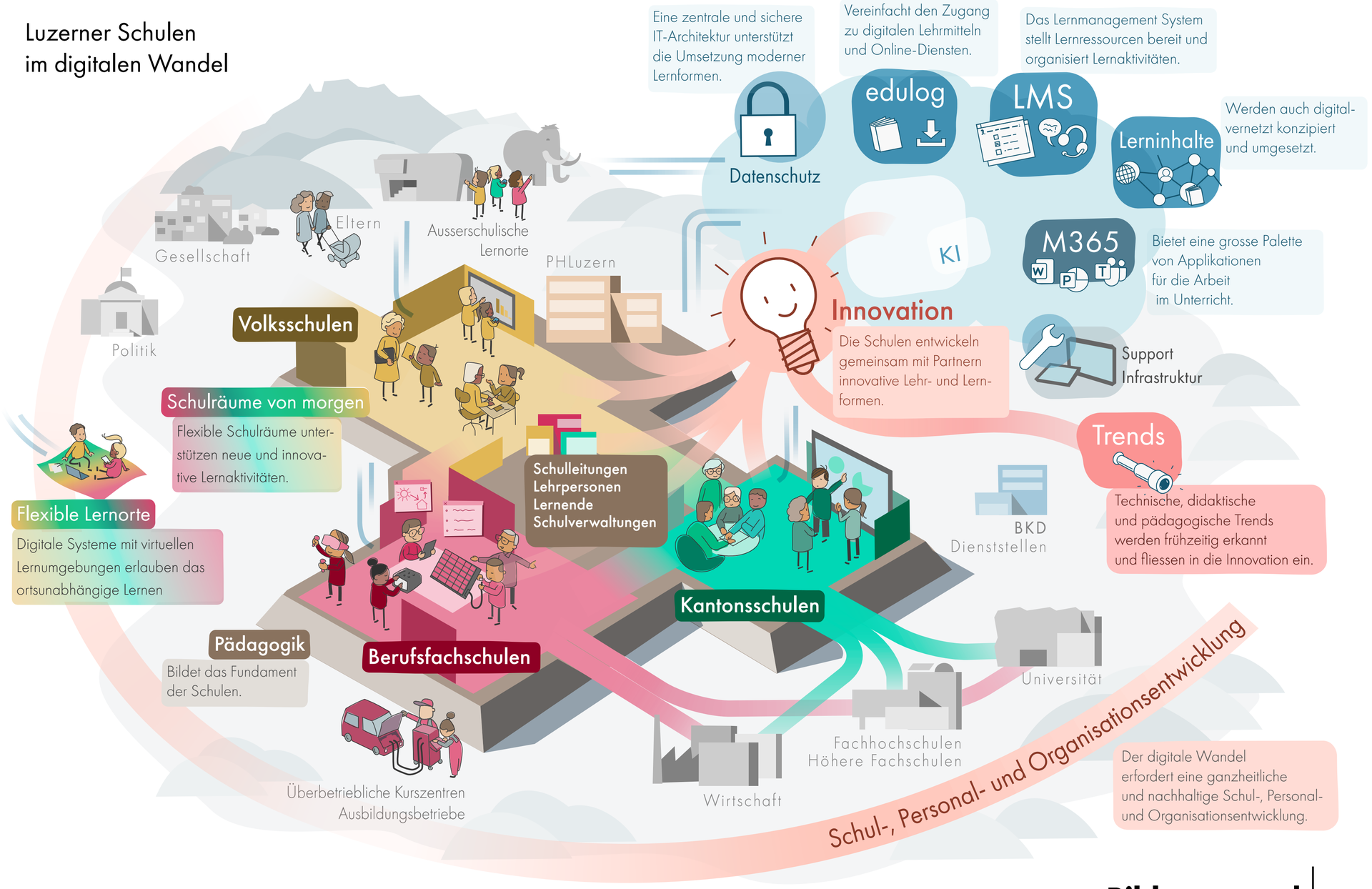

KANTON LUZERN

Bildungs- und Kulturdepartement | **bkd.lu.ch**